

Sammanställning över fastigheten

Arealer

	hektar	%
Produktiv skogsmark	32,5	54
Myr/kärr/mosse	0,0	<1
Berg/Hällmark	2,6	4
Inäga/åker	25,5	41
Väg och kraftledning (linjeavdrag)	0,3	<1
Annat	0,6	<1
Summa landareal	61,5	
Vatten	0,0	

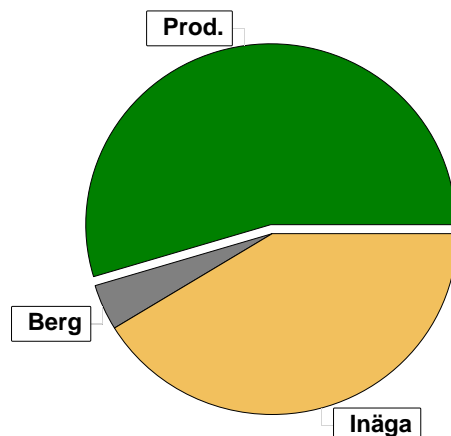

Virkesförråd

	m ³ sk	%
Totalt	4698	78
Tall	1226	21
Gran	31	1
Löv		

m³sk
5954

Medeltal

m³sk per hektar
183

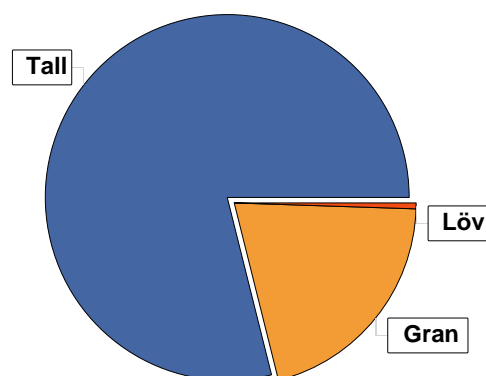

Bonitet

Fastighetens medelbonitet är beräknad till

m³sk per ha
6,2

Tillväxt

Tillväxt för perioden 2018 - 2027 beräknad med hänsyn till föreslagna åtgärder

m³sk per år
165

Avverkningsförslag

Föryngringsavverkning

1881

Gallring

632

Totalt under perioden

2513

Förväntad tillväxt första växtsäsongen

m³sk
199

m³sk per ha
6,1

Skogens fördelning på åldersklasser

Åldersklass	Areal		Virkesförråd				
	ha	%	Totalt m ³ sk	m ³ sk /ha	Tall %	Gran %	Löv %
Kalmark							
- 9 år							
10 - 19	2,5	8	75	30	50	9	41
20 - 29	1,1	3	62	56	28	72	
30 - 39	8,0	25	698	87	95	5	
40 - 49	4,8	15	1076	224	51	49	
50 - 59	1,5	5	384	256	56	44	
60 - 69	0,8	2	187	234	100		
70 - 79	6,1	19	1358	223	83	17	
80 - 89	1,4	4	392	280	90	10	
90 - 99	1,9	6	665	350	90	10	
100 - 109							
110 - 119	4,1	13	1024	250	90	10	
120 +	0,3	1	33	110	90	10	
Lågproduktkog(E) ÖF/Skikt							
Summa/Medel	32,5	100	5954	183	79	21	1

Arefördelning, aktuell

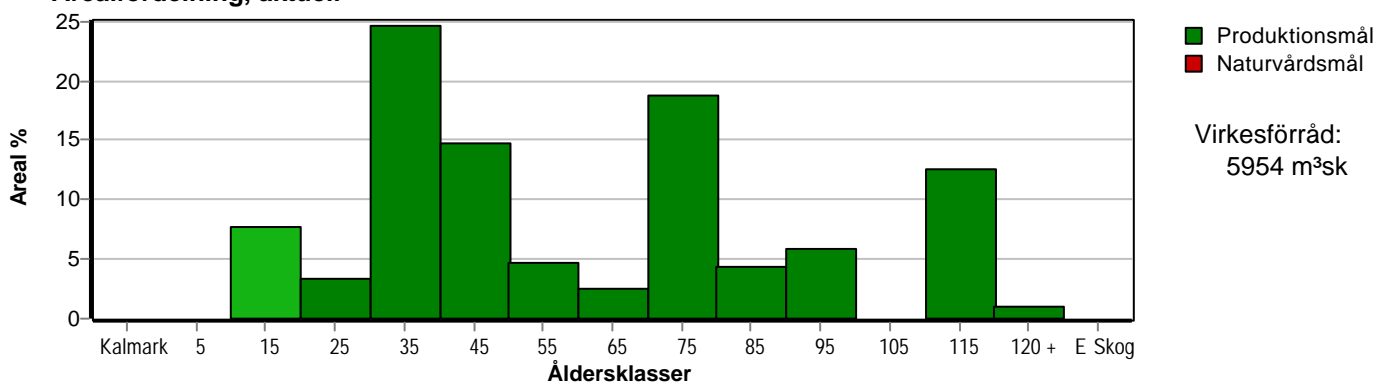

Arefördelning, om 10 år (förutsatt att föreslagna åtgärder utförs)

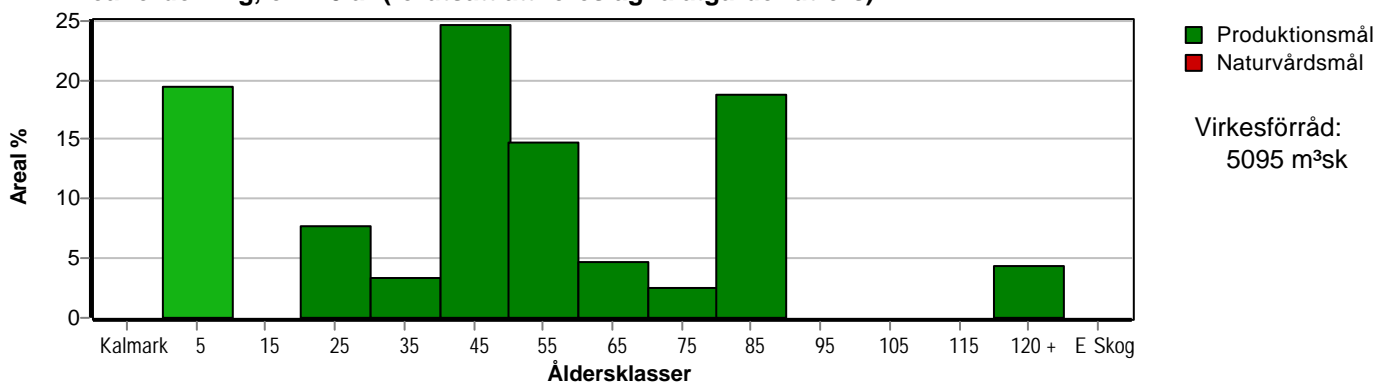

Skogens fördelning på huggningsklasser

Huggningsklass	Areal		Virkesförråd				
	ha	%	Totalt m ³ sk	m ³ sk /ha	Tall %	Gran %	Löv %
Kalmark K1							
K2							
Röjningsskog R1							
R2	3,7	11	132	36	61	16	23
Gallringsskog G1	15,0	46	2350	157	67	33	
G2	2,5	8	458	183	90	10	
Föryngrings- avverknings- skog S1	3,6	11	900	250	80	20	
S2	6,3	19	1957	311	90	10	
S3	1,4	4	157	112	89	11	
Lågproducer- ande skog E1							
E2							
E3							
Överstånd/Skikt							
Målklass NS							
Målklass NO							
Summa/Medel	32,5	100	5954	183	79	21	1

Kalmark

K1 Obehandlad kalmark

Mark där åtgärd(er) behövs för att erhålla tillfredsställande föryngring.

K2 Behandlad kalmark

Mark som fullständigt behandlats med återväxt-åtgärder men där föryngringen inte säkerställts.

Röjningsskog

R1 Plantskog

Säkerställd föryngring upp till 1,3 m medelhöjd.

R2 Ungskog

Skog som är över 1,3 m och som i utvecklings-hänseende motsvarar röjningsskog.

Gallringsskog

G1 Normal gallringsskog

Skog som är yngre än skyddsåldern (lägsta ålder för föryngringsavverkning).

G2 Äldre gallringsskog

Skog som uppnått skyddsåldern och där nästa lämpliga åtgärd normalt är gallring.

Föryngringsavverkningsskog

S1 Skog som kan föryngringsavverkas

Normalt föreslås ingen avverkningsåtgärd under planperioden.

S2 Skog som är mogen att föryngringsavverkas

Normalt infaller en avverkningsåtgärd under planperioden.

S3 Skog i föryngringsbar ålder

Föryngringsavverkning bör dock inte utföras.

Lågproducerande skog

E1 Restskog

Skog som lämnats efter avverkning eller som uppkommit på grund av skada.

E2 Gles skog

Gles skog eller skog av ett för marken olämpligt trädslag.

E3 Skog av hagmarkskaraktär

Gles skog av hagmarkskaraktär.

Naturvårdsmål NS/NO

NS Naturvårdsmål med skötsel

NO Naturvårdsmål, orört

